

ACOMPañAMIENTO ARQUEOLÓGICO PASO A DESNIVEL 20 CALLE FINAL, ZONA 10, INTERSECCIÓN CON SANTA CATARINA PINULA, GUATEMALA.

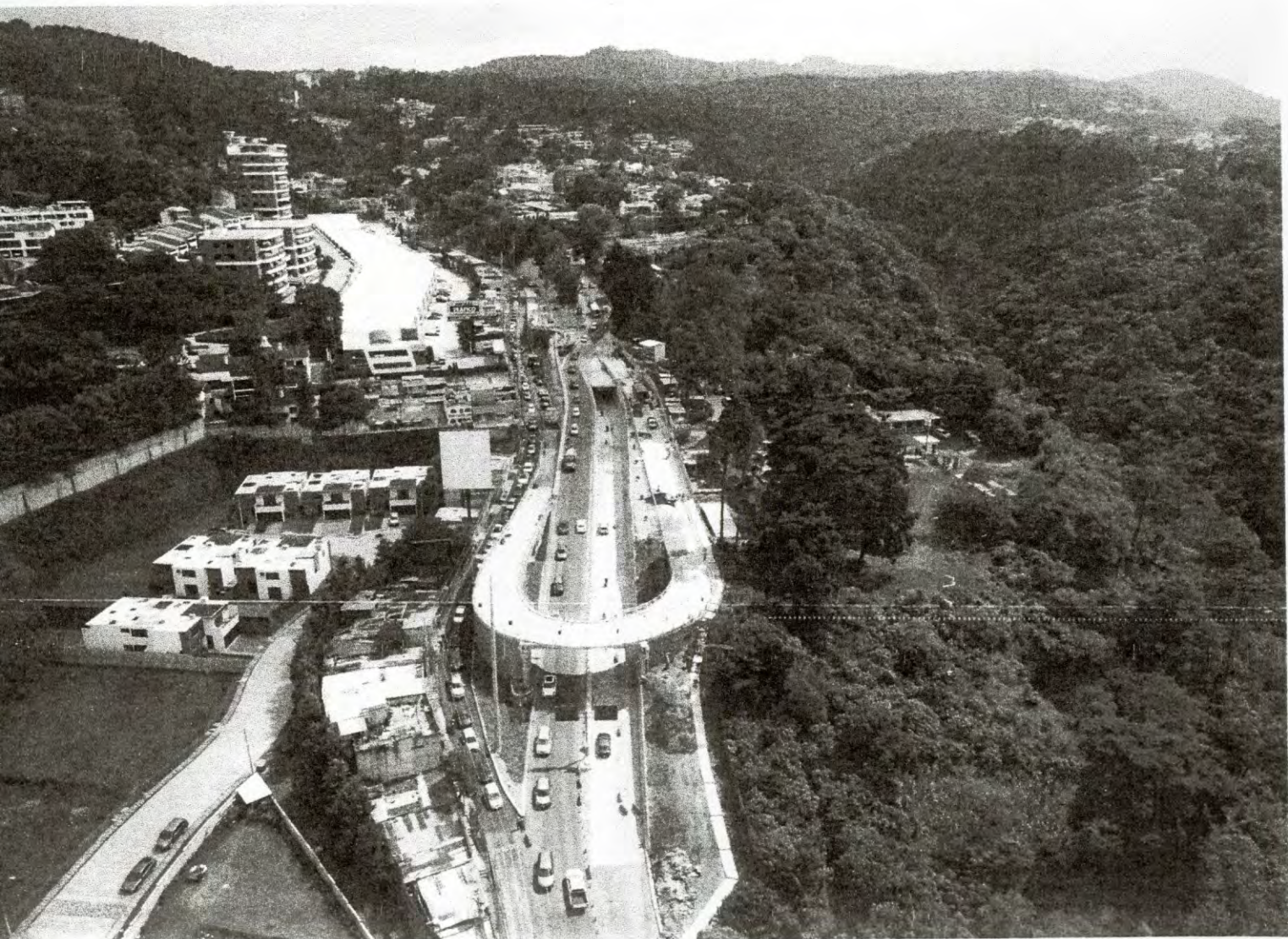

Lic. Irving Omar González Bonilla
Director de Proyecto Arqueológico
proyectosarqueologicosig@gmail.com

Índice

I. INTRODUCCIÓN.....	7
II. MODALIDAD DE INVESTIGACIÓN.....	7
III. JUSTIFICACIÓN.....	8
IV. OBJETIVOS.....	8
General.....	8
Específicos.....	8
V. UBICACIÓN DEL PASO A DESNIVEL.....	9
VI. MARCO LEGAL.....	10
VII. ANTECEDENTES HISTORICOS.....	11
a. Montículo de La Culebra.....	11
b. Acueducto de Pinula.....	14
VIII. METODOLOGÍA DE TRABAJO.....	19
IX. PROTOCOLO DE SEGURIDAD INDUSTRIAL.....	20
X. NOMENCLATURA DE ESTRATOS DEL ACOMPAÑAMIENTO ARQUEOLOGICO, PASO A DESNIVEL 20 CALLE FINAL, ZONA 10.....	29
XI. FASES DE CONSTRUCCIÓN DEL PASO A DESNIVEL.....	32
FASE 1.....	32
FASE 2.....	47
FASE 3.....	50
FASE 4.....	75
FASE 5.....	134
XII. RESULTADOS DE ANALISIS QUIMICOS DE SUELO:.....	178
XIII. TRABAJO ARQUEOLOGICO DE LABORATORIO.....	179
Control del Material Arqueológico.....	179
a. Lavado y secado del material:.....	179
b. Conteo del material:.....	179
c. Separación por industria:.....	179
d. Marcado de la muestra:.....	179
e. Embalaje y control de etiquetas:.....	179
i. Materiales Arqueológicos.....	179

A. Cerámica	180
A1. Cerámica Prehispánica:.....	181
A2. Cerámica Colonial:	183
Tipo Mayólica Leonor	183
Vajilla Vidriada Aguacate.....	183
Tipo Monocromo Blanco.	185
Forma.....	185
Vajilla Ante	185
Vajilla Villalpando	187
Vajilla Cardenal.....	187
Forma.....	187
Acabados	187
Decoración.....	187
Vajilla Naranja.	188
Forma.....	188
Acabados.	188
Vajilla Sartenes.....	189
Vajilla Beatas	189
Vajilla Beatas	189
Vajilla Amatle	189
XIV. RESULTADOS DE ANÁLISIS CERÁMICOS	193
o Período Prehispánico:.....	193
o Periodo Colonial.....	194
XV. OBSIDIANA	195
XVI. LÍTICA	197
XVII. CONCLUSIONES	200
XVIII.RECOMENDACIONES.....	218
XIX. BIBLIOGRAFÍA	219
XX. ANEXOS	219