

André Cornette

RELATO DE UN VIAJE
DE MÉXICO A GUATEMALA
EN EL CURSO DEL AÑO DE 1855

Arturo Taracena Arriola
Traducción, prólogo y notas



El jesuita



El velero

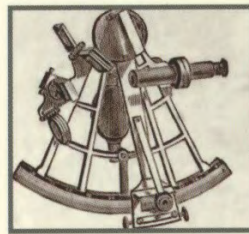

El sextante



El caracol

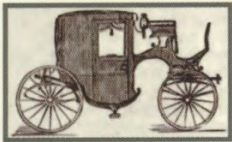

La diligencia



El globo

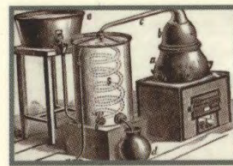

El alambique



El termómetro

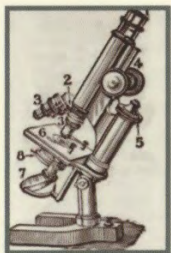

El microscopio

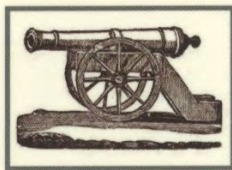

El cañón

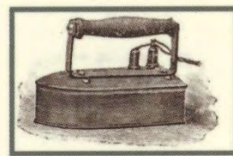

La plancha

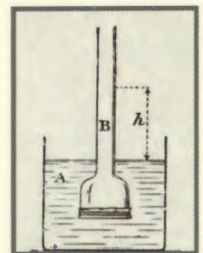

El osmómetro



Índice

Prólogo

ARTURO TARACENA ARRIOLA	9
-----------------------------------	---

Relato de un viaje de México a Guatemala en el curso del año de 1855

I. Terremoto en México (del 21 de enero al 2 de marzo de 1855)	19
II. Salida de México	25
III. Puebla de los Ángeles-Acatzingo	31
IV. Quecholac-La cañada nueva de Ixtapa- El Cerro Gordo-Orizaba	37
V. Salida de Orizaba-Córdoba-Veracruz	43
VI. Salida de Veracruz. Algunas palabras sobre la nueva revolución de México	49
VII. La Habana	53
VIII. Salida de La Habana-llegada a Trujillo-terremoto	57
IX. Trujillo-los Caribes-la isla de Roatán	63
X. Omoa-Santo Tomás-estado presente de la colonia belga	79
XI. Livingston-El Golfete-Izabal	89
XII. De Izabal a Guatemala	101
XIII. Terremoto en Guatemala-erupciones volcánicas- misión en la provincia de la Verapaz	117

Ilustraciones

Mapa del viaje del padre Cornette. Itinerario de Veracruz a México. Mapa de las costas de Honduras	127
---	-----

Croquis de un corte transversal de Centroamérica en la latitud de Guatemala. Corte del camino entre Puebla y Veracruz	128
Itinerario de Izabal a Guatemala por el padre Cornette. Mapa de Livingston o La Boca. Plano de la ciudad de Omoa	129
Interior del seminario de Guatemala	130
Tumba del padre André Cornette, Spring Hill College, Mobile, Alabama	131
 Figuras	
Figura 1. Corte del acantilado de Gualán	104
Figura 2. Corte transversal de la cuenca del Motagua en la longitud de Chimalapa	108